森のひろば

122号

2011年 7 月発行　宇佐市民図書館

暑さに気をつけましょう。

だんだん暑くなる日がふえてきましたね。そとであそぶときはぼうしをかぶり、こまめに水を飲んで、にっしゃ病やねっちゅうしょうにならないように気をつけてください。

もうすぐ一がっきもおわりです。体に気をつけて、楽しい夏休みをすごせるようにしましょうね。

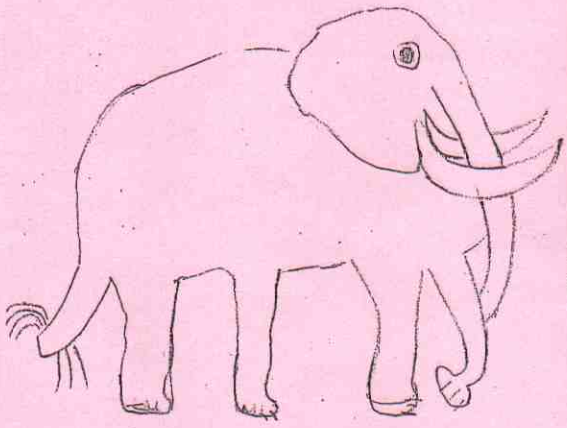

安心院小4年　藤田蓮

『いきもの探検大図鑑』

封戸小6年　高橋亜実香

『妖精の家具、おつくりします。』

この本は、夏休みのしゅくだいの「だれかのために、いっしょうけんめいにしたこと」のシートを書くことになったミユがドールハウスを作るハルカおばさんにとどいた妖精からのドレッサーの注文をきっかけで、宿題を終わらせることができました。私は、妖精のドレッサーやドレス、妖精のお家がかわいいなあと思いました。みなさんもぜひ、読んでみてください。

宇佐小6年　佐藤正和

『魚の大常識』

この本は、魚の事や名前や魚のひみつや魚についての問題がかかれています。うなぎは、なぜヌルヌルするのかや目が4つある魚があるって本当などがあります。問題などが書いていておもしろいのでぜひ、読んでください。

高家小5年　矢野さや

『素直になれたら☆へこましたい！』

長峰小2年　安部史栞

『ばばあちゃんのアイスパーティ』

いろんなものをこおらせるのが、たのしそう。わたしも、まねをしたいとおもいました。

豊川小3年　長岡陸斗

『化け猫レストラン』

四日市南小4年　小野真菜美

『わかったさんのアイスクリーム』

この本は、とてもおもしろい本だと思います。わかったさんはいつも、わかったと言うのでわかったさんと名前がつけられたそうです。まだ図書館にもいっぱいシリーズがあるので、みなさんもぜひみにきてください。

横山小6年　早田春菜

『徳田さんちはおばけの一家』

北馬城小4年　河野さわ

『つみきのいえ』

『つみきのいえ』は米国でもかんどうしてアカデミーショーをとった絵本です。ある日のこぎりととんかちをおとしてとりにいったらおばあさんとの思いでがわかる本です。

和間小4年　いとうしほ

『まほうつかいがやってきた』

まほうつかいと、こどもたちと、リックとゆうびんやさんとお父さんやお母さんや近所の人たちとがんばって、おばあさんのために、スロープを作ったのが心にのこりました。よかったら見て下さい。

宇佐小3年　井上葵

『きょうのおやつはおばけケーキ』

南院内小3年　かわのみずき

『メイシーちゃんのプール』

小さいプールに水を入れようとしたら・・・でたところがおもしろかったです。でも、ちゃんとテープではって水がもれなくなってよかったです。

西馬城小3年　こはらまひろ

『ルルとララのアイスクリーム』

安心院小4年　安部雅人

『ハンバーガーのひみつ』

アメリカでマクドナルドのハンバーガーを食べておいしかったので、日本でも食べれるように、ふじ田社長がクロックさんに東京の銀ざに作ってくださいと言って、どうにか作ってもらえるようになったけど、作るのに一週間もかかるのに三日で作ってくださいと言われて、ノックダウンテストを行って、みごとかんせいして大人気だった。

四日市南小5年　井上かずや

『原色昆虫図鑑』

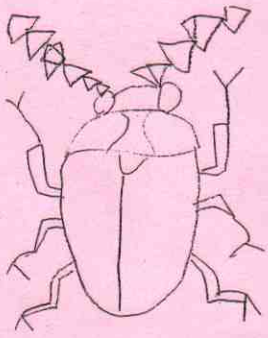

深見小5年　日向浄香

『うそつき王さまいぬをかう』

ほんとうにうそをつくのかなと思いました。でも、おもしろかったです。

院内中部小2年　せとじまののか

『謎のメールレストラン』

高家小5年　椛田美来

『れっつ！ランニング』

主人公ユリという子が運動会のリレーでぎゃくそうしてしまって、それがくやしくて公園で見かけたマキさんに走り方をおしえてもらうことにしました。足がはやくなるためにユリががんばって練習しているすがたに感動しました。

７月の特集

うみ

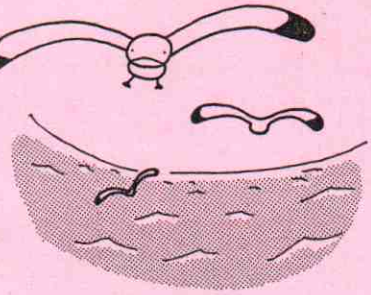

今年も夏がやってきましたね。海にあそびにいく人もふえてきます。本を読んで、海にまつわるおはなしや、海のいきものにくわしくなれば、海にあそびにいくのがもっともっとたのしくなるかもしれませんよ。みなさんぜひ読んでみてくださいね。

『ぽけっとの海』　今江　祥智
『いたずらっこうみにでる』　今村　葦子
『こねこムーとちひろちゃんの海』
江崎　雪子
『ともだちは海のにおい』　工藤　直子
『コカリナの海』　鈴木　ゆき江
『少年とイルカのいた海』　水城　昭彦
『海べの学校』　水上　美佐雄
『海のコウモリ』　山下　明生
『海の魔法使い』パトリシア・マクラクラン
『聖剣と海の大蛇』
メアリー・ポープ・オズボーン

『ふたごの魔法つかい海のゆびわ』
川北　亮司
『小さな小さな海うさぎ』　北村　けんじ
『ぽんぽこトリオとふしぎなうみ』
深見　春夫
『キャプテンタロ鯨の海へ』　森下　研
『うみはおおきいうみはすごい』加古　里子

（このほかにもあります）

「たなばたのはじまり」

むかし、７月７日は、女の人がぬのをつくり、それをかみさまにそなえて、わるいことがおこらないようにねがう「たなばたつめ」という日でした。
中国でもおりひめやひこぼしのでんせつがありました。また、ぬいものがうまくなるのをねがう日でもありました。
この中国の行事が「たなばたつめ」と合わさって、たなばたはねがいごとをする日になったといわれています。
『楽しく遊ぶ学ぶきせつの図鑑』より

『えほん』

＊本の夢号の７月の特集

宇佐市民図書館　〒879-0453　宇佐市大字上田 1017-1
でんわ／0978-33-4600　ファックス／0978-33-4679

平成２３年７月発行